

ET APRÈS ?

Le collège public Hélène et René-Guy Cadou



Le collège dispose du dispositif ULIS.
ce.0440066h@ac-nantes.fr
17, avenue de la Guerche
44250 St Brévin les Pins
Tél : 02 40 39 18 18



En



De

Classe bilingue anglais/allemand.

A partir de la 5^{ème}, possibilité d'intégrer la section "sauvetage sportif."



Les transports

Un bus scolaire via Aleop permet à tout élève de se rendre à l'école ou au collège.

Renseignements :

www.aleop.paysdelaloire.fr

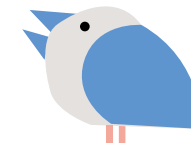

École publique Jacques Brel

De la toute petite section jusqu'au CM2, avec un dispositif d'unité localisée pour l'inclusion scolaire (ULIS)



Tél : 07 85 74 18 55

ce.0440913d@ac-nantes.fr

3, rue du Petit Prince

44320 Saint-Père-en-Retz



L'école Jacques Brel c'est ...



La cantoché, restaurant scolaire éco-responsable



Un espace motricité de la maternelle



Cours de récréation des maternelles



Une salle informatique



Des initiations sportives (Karaté, tennis, sports nautiques)



Un jardin pédagogique



Un city park



Une bibliothèque

L'école est engagée dans une démarche de sensibilisation au gaspillage alimentaire et à l'écomobilité scolaire.

Horaires de l'école

Le lundi, mardi, jeudi et vendredi de
8h45 - 12h00 / 13h30 - 16h15



INSCRIPTION

1. Contacter la Directrice de l'école par mail ou téléphone
2. Documents à fournir :
 - Livret de famille
 - Justificatif de domicile sur Saint-Père-en-Retz
 - Pièce d'identité de chaque parent
 - Carnet de santé avec vaccinations à jour
 - Certificat de radiation en cas de changement d'école

La collectivité territoriale prend en charge les frais de scolarité et les fournitures scolaires pour les élèves de l'école publique.

INFOS PRATIQUES

Accueil périscolaire

Ouvert les jours scolaires de 7h00 à 9h00 et de 16h00 à 19h00.
10, rue de Paimboeuf / Tél : 02.40.21.76.92 / enfance@maisonpourtous.fr

Restaurant scolaire

Portes ouvertes fin août.
1 Rue du Petit Prince 44320 Saint-Père-en-Retz
Tel : 02 40 21 80 75 / restaurationscolaire@saintpereenretz.fr